FOR RENT

賃料	管理費等
110,000円	8,000円

ダブルロック,モニタ付オートロック,眺望良好,南面バルコニー,南面リビング,陽当たり良好,駅まで平坦,外壁タイル張り,平坦地

【外観】

【間取り図】

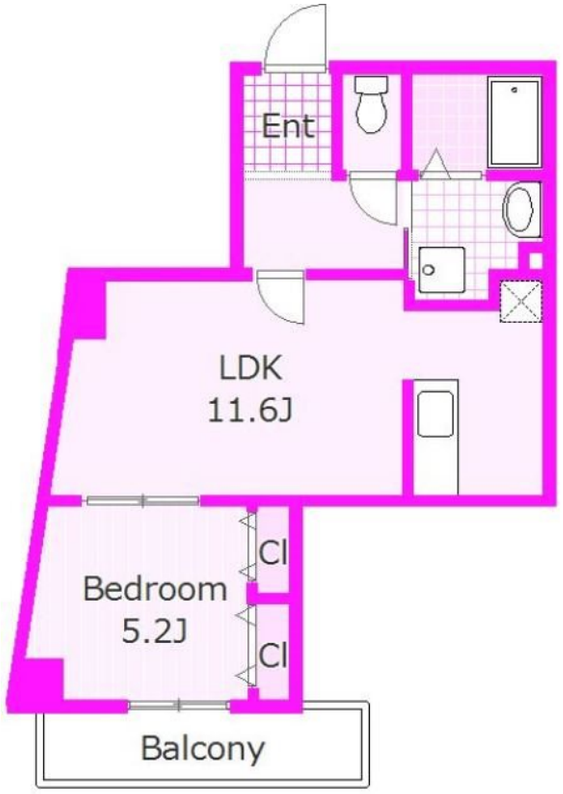

※図面と現況が異なる場合は現況が優先となります。　※間取りの「S」はサービスルーム(納戸)です。

間取り	1LDK		
敷金	1ヶ月	礼金	1ヶ月
敷引／償却金	- -	保証金	-
物件種別	マンション		
建物名・部屋番号			
物件所在地	神奈川県横浜市西区平沼１丁目		
交通	京急本線　戸部駅　徒歩4分 東海道本線（東日本）　横浜駅　徒歩13分		
間取詳細	LDK(11.6畳) 洋室(5.2畳)		
構造･規模	鉄筋コンクリート 10階建 3階		
専有面積	42.4㎡	向き	南東
築年月	2007年8月	契約期間	2年
損害保険	有	入居時期	2024年6月上旬
駐車場	近隣駐車場 24200円/月～ 駐輪場		
設備	ＢＳ,ＣＡＴＶ,ＴＶインターホン,エアコン,カウンターキッチン,ガスコンロ設置可,クローゼット,シャ		
その他費用	[一時金]　鍵交換代：29,700円 [月次費用]　町会費：200円		
入居諸条件	性別不問 二人可 法人可 単身可		
保証会社	必須　初回10000円のみ		
備考	BS・CATV・ネット利用は要別途契約、有償。		

情報更新日2024年5月13日　No.0000015696

お問合せ先

神奈川県知事（3）第28345号
公益社団法人 全日本不動産協会

Fukusho

神奈川県横浜市西区平沼１丁目４０－１　嶋森ビル６Ｆ
TEL:045-324-2460　FAX:045-324-2462
E-mail : h.seki.bs@gmail.com

←携帯サイトから物件詳細を閲覧できます！

取引態様	手数料負担の割合	貸主		借主	
仲介先物	手数料配分の割合	元付		客付	

不動産コード：2102391　物件管理コード：1106302699230000059184

※取引条件の有効期限は情報更新日より30日間となります。